

**Hinweis zu den Urheberrechten**  
 Herausgeber: Verkehrsverbund Mittelsachsen  
 Geobasisdaten: Kataster (Stand 2015); © Staatsbetrieb Geobasisinformation und Vermessung Sachsen (GeoSN).  
 Stadtgrundkarte (Stand 2015); Städtisches Vermessungsamt Chemnitz  
 Datenlizenz: <https://www.govdata.de/dl-de/by-2-0>

Für Inhalt und Aktualität der Daten ist der jeweilige Rechteinhaber verantwortlich. Alle übergebenen Daten unterliegen dem Urheberrecht des Rechteinhabers und dürfen nur für o.g. Maßnahme genutzt werden. Verarbeitung unter Verwendung elektronischer Systeme, Vervielfältigung und Verarbeitung nur mit Zustimmung des Herausgebers. Die Weitergabe der Daten an Dritte ist untersagt, ebenso eine Nutzung über den vereinbarten Verwendungszweck hinaus. Nach Abschluss der o.g. Maßnahme ist der übergebene Datenbestand vom Nutzer zu löschen.

**Ausdruck von Daten**  
 Beim Ausdruck von Daten ist der obenstehende Hinweis zu den Urheberrechten zu beachten sowie obenstehende Herausgeber und Rechteinhaber in den Ausdruck aufzunehmen.

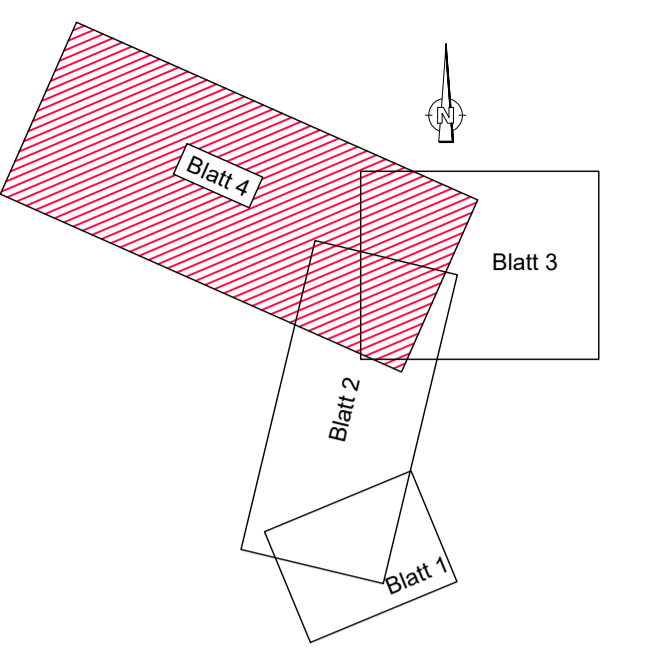

**Legende**

	Gleisanlage
	Lichttraumbegrenzung
	Gleiseindeckung Asphalt / Busbefahrung
	Rasengleis
	Fahrbahn
	Zufahrt
	gemeinsamer Geh-/ Radweg
	Radfahrstreifen
	Gehweg
	Nebenanlagen / Gestaltungsfläche
	Grünfläche
	Fahrbahnteiler, Inseln
	Haltestelle

Nr.	Art der Änderung	Datum	Zeichen

<b>Auftraggeber:</b>  VMS VERKEHRSVERBUND MITTELSACHSEN	<b>Maßnahmenträger:</b> Am Rathaus 2 09111 Chemnitz  CVAG CHEMNITZER VERKEHRS-AG	Carl-von-Ossietzky-Str. 186 09127 Chemnitz
---	---	---

<b>General-Fachplaner:</b>  VCDB VerkehrsConsult Dresden-Berlin GmbH	Könnertstraße 31 01067 Dresden	Datum bearbeitet 20.01.21 gezeichnet 20.01.21 geprüft	Zeichen EL MA
--	-----------------------------------	--	---------------------

## VARIANTENAUSWAHL

Unterlage / Blatt-Nr.: - / 4 Variante 1 Lageplan	Maßstab: 1:1000 Lagebezug: ETRS 89 Höhenbezug: DHHN 2016
---	--

Plannummer:  
**Chemnitzer Modell, Stufe 4**  
**Ausbau Chemnitz - Limbach-Oberfrohn**  
**Planfeststellungsabschnitt 1**