

**Hinweis zu den Urheberrechten**  
 Herausgeber: Verkehrsverbund Mittelsachsen  
 Geobasisdaten: Kataster (Stand 2015); © Staatsbetrieb Geobasisinformation und Vermessung Sachsen (GeoSN), Stadtgrundkarte (Stand 2015); Städtisches Vermessungsamt Chemnitz  
 Datenlizenz: <https://www.govdata.de/dl-de/by-2-0>

Für Inhalt und Aktualität der Daten ist der jeweilige Rechteinhaber verantwortlich. Alle übergebenen Daten unterliegen dem Urheberrecht des Rechteinhabers und dürfen nur für o.g. Maßnahme genutzt werden. Verarbeitung unter Verwendung elektronischer Systeme, Vervielfältigung und Verarbeitung nur mit Zustimmung des Herausgebers. Die Weitergabe der Daten an Dritte ist untersagt, ebenso eine Nutzung über den vereinbarten Verwendungszweck hinaus. Nach Abschluss der o.g. Maßnahme ist der übergebene Datenbestand vom Nutzer zu löschen.

**Ausdruck von Daten**  
 Beim Ausdruck von Daten ist der obenstehende Hinweis zu den Urheberrechten zu beachten sowie obenstehende Herausgeber und Rechteinhaber in den Ausdruck aufzunehmen.

**Legende**

- Gleisanlage
- Lichtraumbegrenzung
- Gleiseindeckung Asphalt / Busbefahrung
- Rasengleis
- Fahrbahn
- Zufahrt
- gemeinsamer Geh-/ Radweg
- Radfahrstreifen
- Gehweg
- Nebenanlagen / Gestaltungsfläche
- Grünfläche
- Fahrbahnteiler, Inseln
- Haltestelle

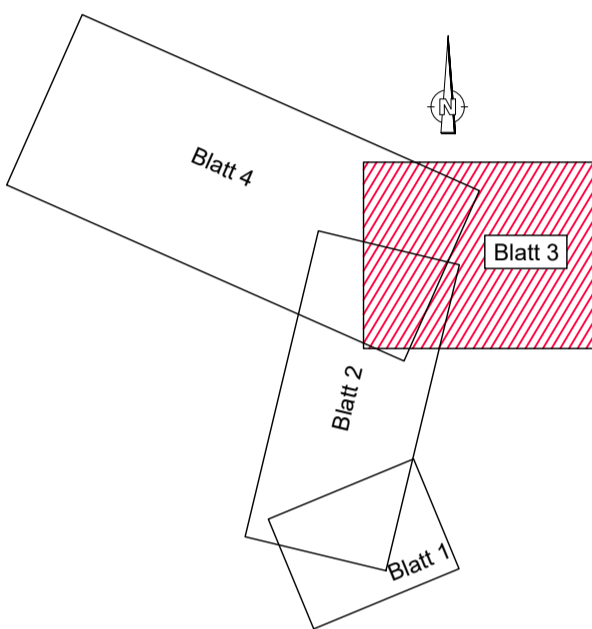

Nr.	Art der Änderung	Datum	Zeichen

<p><b>Auftraggeber:</b></p> <p>VERKEHRSVERBUND MITTELSACHSEN</p> <p>Am Rathaus 2 09111 Chemnitz</p>	<p><b>Maßnahmeträger:</b></p> <p>CVAG CHEMNITZER VERKEHRS-AG</p> <p>Carl-von-Ossietzky-Str. 186 09127 Chemnitz</p>
---	--

General-/Fachplaner:		Datum		Zeichen
<p>VerkehrsConsult Dresden-Berlin GmbH</p> <p>Könneritzstraße 31 01067 Dresden</p>	bearbeitet	20.01.21	EL	
	gezeichnet	20.01.21	MA	
	geprüft			

## VARIANTENAUSWAHL

Unterlage / Blatt-Nr.: - / 3	Maßstab: 1:1000
Variante 2 Lageplan	Lagebezug: ETRS 89 Höhenbezug: DHHN 2016

Plannummer:

**Chemnitzer Modell, Stufe 4**  
**Ausbau Chemnitz - Limbach-Oberfrohna**  
**Planfeststellungsabschnitt 1**